Ferienwohnung Soldanella 5

3-Zimmer Ferienwohnung im
Soldanella für 2-4 Personen

Soldanella Apartment Nr. 5: 112m2

Modern, sunny, new 3 and a half room flat with wooden floor for 4 persons
3rd floor, direction west with a sunny balcony
large living room with chimney, Sat-TV, radio and WIFI, kitchen with a big table unit with dishwasher, Nespresso-machine, focus of pulmonary, oven and microwave
2 quiet sleeping rooms with black out curtains
2 bathrooms furnished with Travertin-stone, washing machine and tumbler
there is a parking place in the garage,
please reserve

Soldanella Appartement No. 5: 112mq
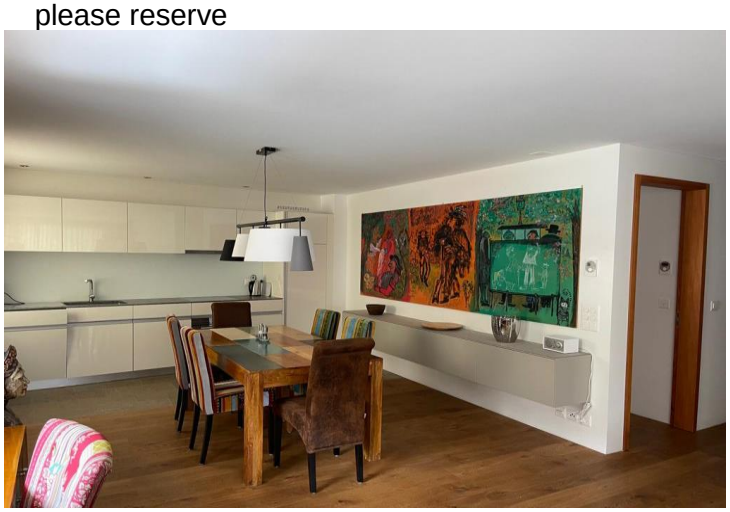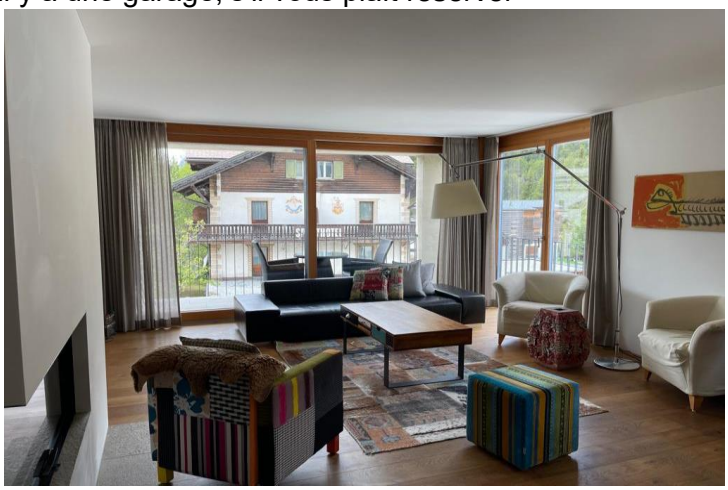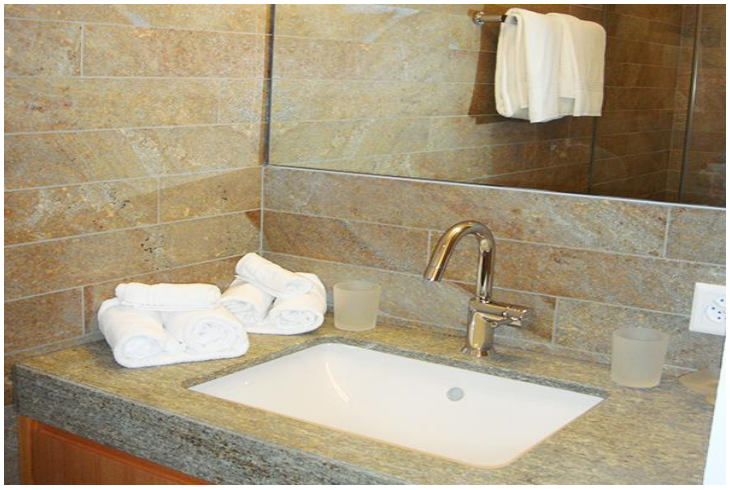
une moderne appartement avec 3 chambres, plancher de chêne, pour 4 personnes
au 3ième étage vers ouest avec balcon
grande chambre de séjour avec cheminée, Sat-TV, radio e WIFI, avec cuisine-séjour avec une grande table équipée avec lave-vaisselle, machine «Nespresso» plaques à induction, four et micro ondes
2 chambres à coucher tranquilles avec rideau d'obscurcissement
2 salles de bain fourni en pierre de Travertin, avec machine à laver et tumbler
il y a une garage, s'il vous plaît reserver